



Visite virtuelle

École primaire des Explorateurs



Atrium

Le hall d'entrée de l'école est décoré selon la période de l'année où nous sommes.



Secrétariat

Mesdames Anne-Marie et Mylène sont les secrétaires qui accueillent les gens qui se présentent chaque jour à l'école.

Elles communiquent avec les parents par téléphone ou par courriel au besoin.



Directeur

Monsieur Martin est le directeur de l'école.

C'est lui qui dirige l'école des Explorateurs. On l'appelle aussi le Grand Chef!



Directeur adjoint

Monsieur Maxime est le directeur adjoint de l'école.

Il aide monsieur Martin dans son travail. On l'appelle aussi le Petit Chef!



Local principal du service de garde

On s'amuse souvent dans ce local si on est inscrit au service de garde de l'école.



Local polyvalent

Ce local est grand et il est utilisé lors d'activités spéciales ou par les élèves qui fréquentent le service de garde.



Vestiaire de la maternelle 4 ans

Les élèves qui sont en maternelle 4 ans ont un vestiaire propre à leur classe.

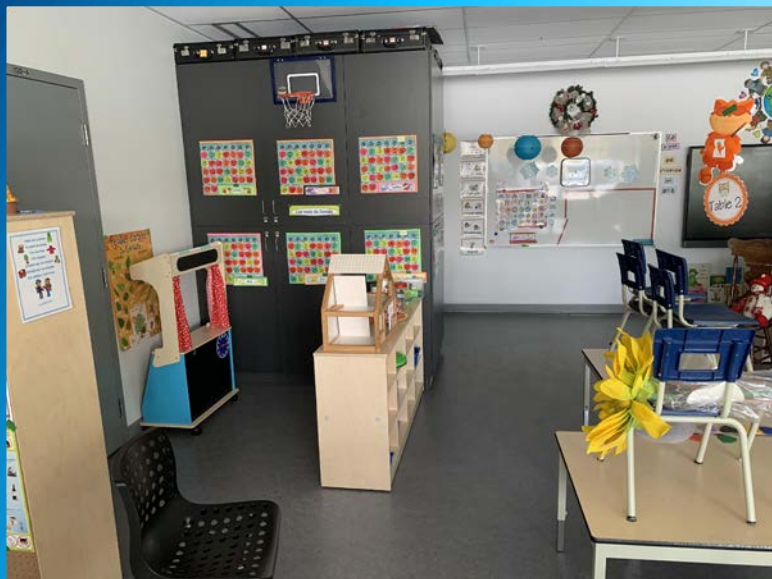

Classe de maternelle 4 ans

Voici la classe des Chouminous de 4 ans!



Corridor du 1^{er} étage

Ce corridor comprend les classes de maternelle (5 ans) à 3^e année.



Classe de maternelle 5 ans

Voici une classe des élèves de maternelle 5 ans.



Salle des toilettes en maternelle

Chaque classe de maternelle est équipée d'une salle de toilettes annexée à son local. C'est pratique pour les petites urgences!



Classe du 1^{er} étage

Voici une classe des élèves de 1^{re} à 3^e année.

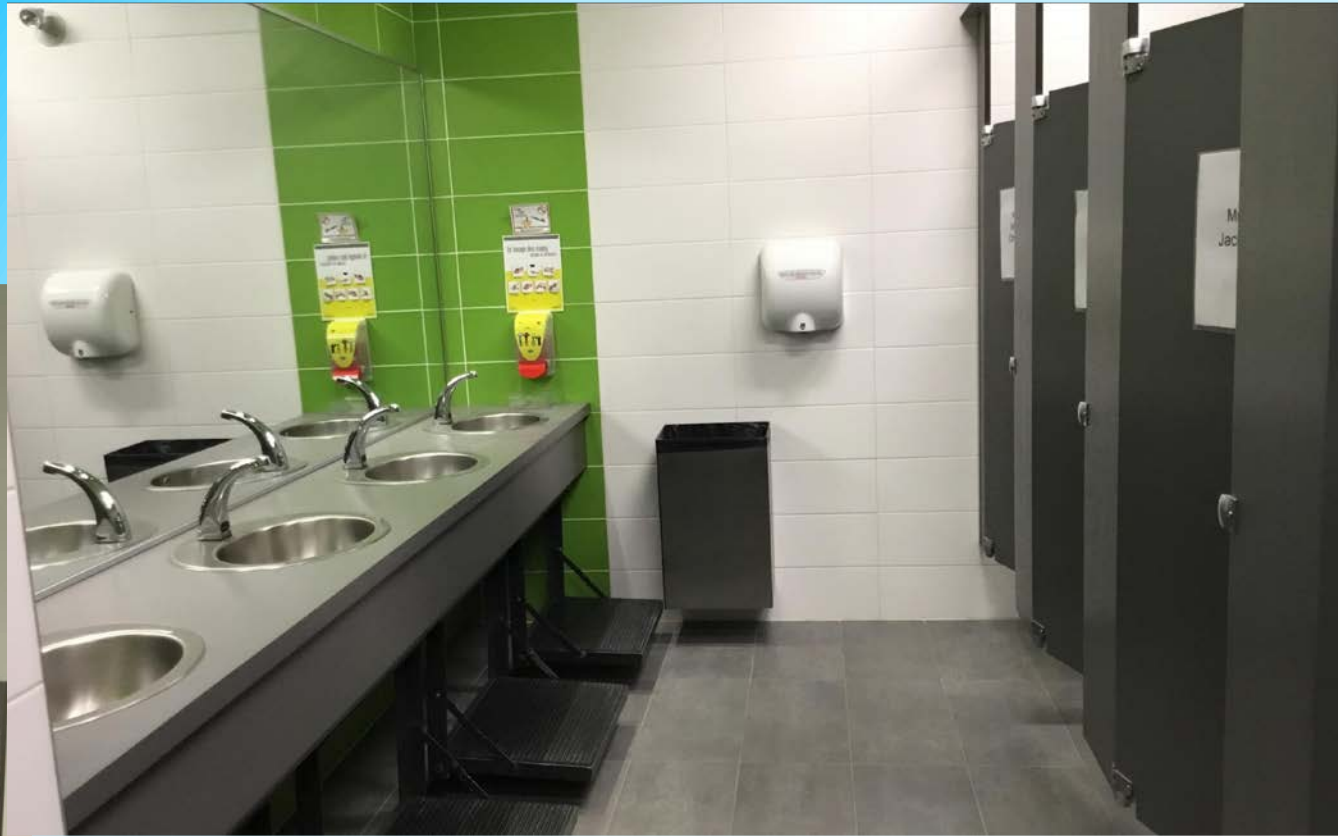

Salles de toilettes

Les salles de toilettes des garçons et des filles de 1^{re} à 3^e année se trouvent au centre de l'école sur l'étage du bas.



Corridor du 2^e étage

Les classes de 4^e à 6^e année se trouvent au 2^e étage.



Classe du 2^e étage

Voici une classe dédiée aux élèves de 4^e à 6^e année.

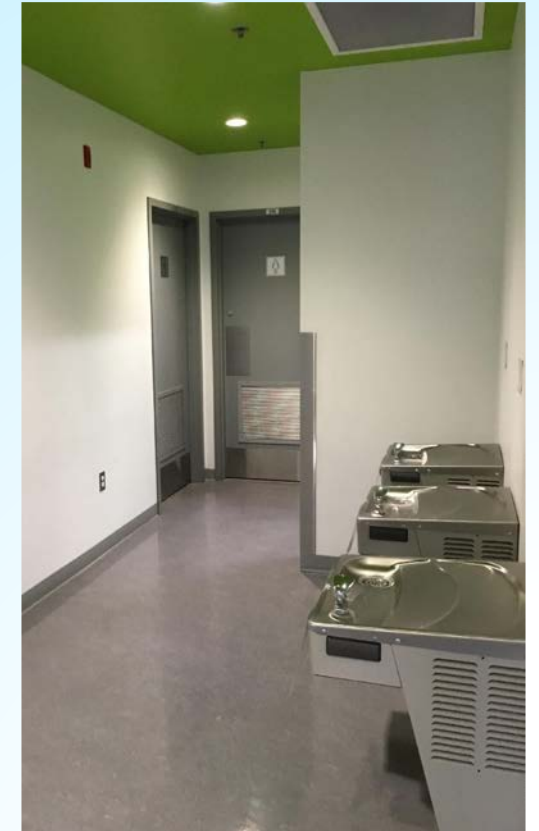
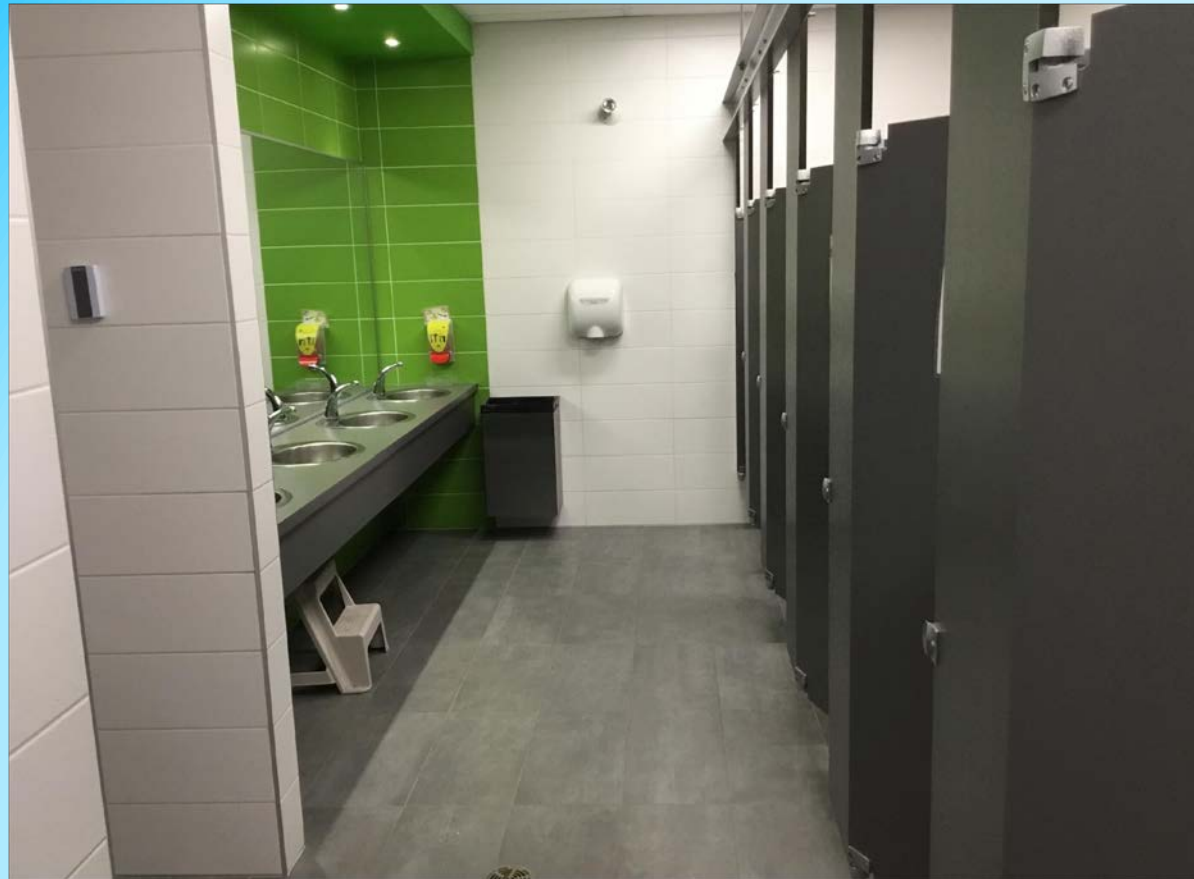

Salles de toilettes

Les salles de toilettes des garçons et des filles de 4^e à 6^e année se trouvent au centre de l'école au 2^e étage.



Bibliothèque de l'école

Voici la bibliothèque de l'école des Explorateurs.

Chaque classe s'y rend pour une période de 60 minutes par cycle de 10 jours.



Bibliothèque Anne-Hébert

La bibliothèque Anne-Hébert est annexée à la bibliothèque de l'école par une passerelle.

Les élèves vont lire dans ce bel environnement une fois par cycle de 10 jours.

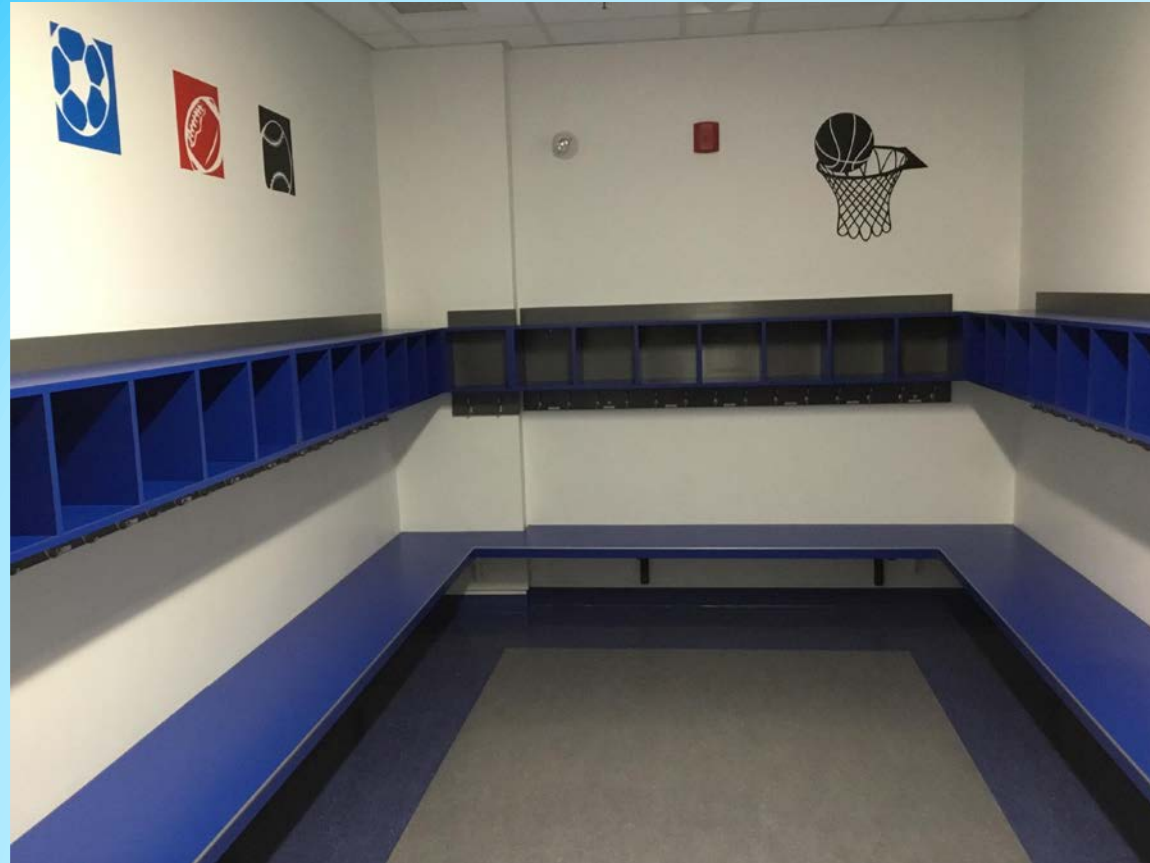

Vestiaires du gymnase

Les vestiaires sont les endroits où les élèves se changent avant et après les cours d'éducation physique.



Gymnase

Le superbe gymnase de l'école est l'endroit où les élèves aiment vivre des périodes d'éducation physique afin de dépenser leur surplus d'énergie ...

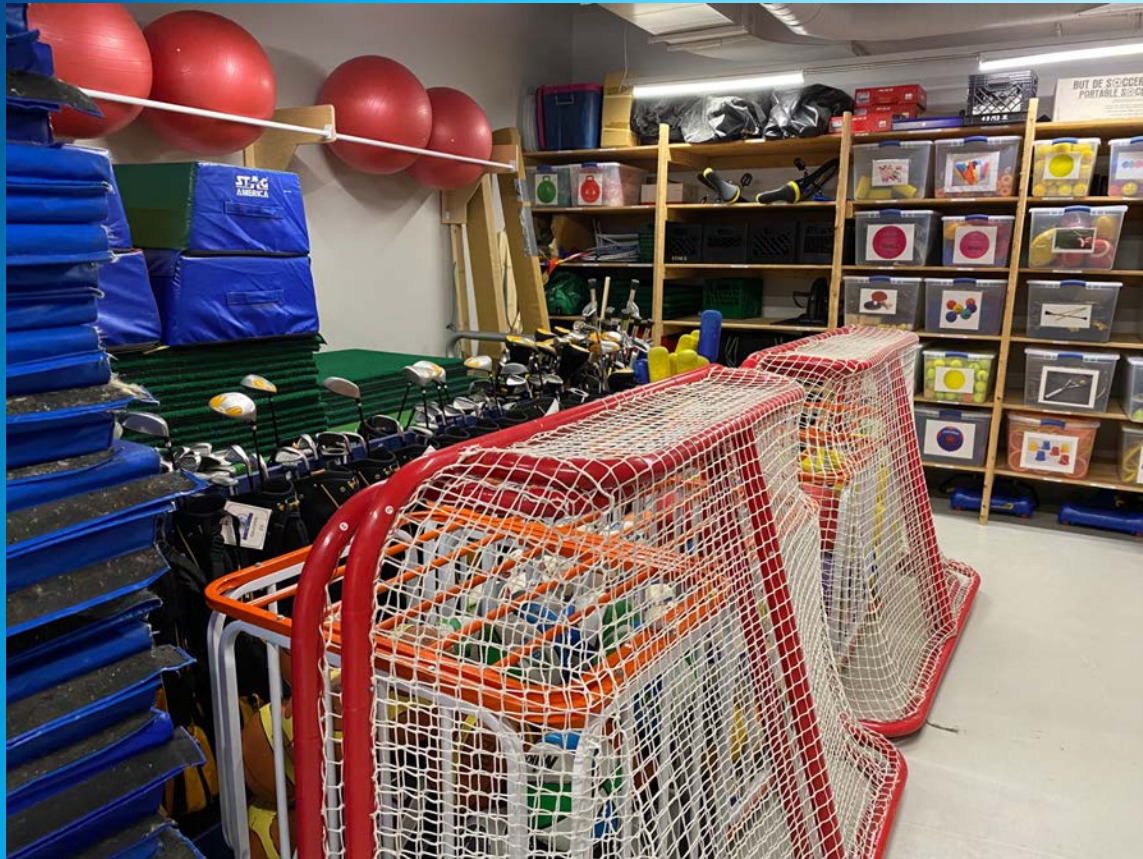

Dépôt du gymnase

L'école des Explorateurs possède un large inventaire de matériel mis à la disposition des élèves lorsqu'il font des activités au gymnase.



Local de musique

Le local de musique est un bel endroit pour exprimer ses talents musicaux.



Classe extérieure

Une 1^{re} classe extérieure a vue le jour en septembre 2020.

Elle permet aux élèves d'apprendre au grand air!



Classe extérieure

Une seconde classe extérieure a vue le jour durant l'été 2021.



Classe extérieure

Une troisième classe extérieure de style gazebo s'est ajoutée à notre bel environnement au printemps 2022.



Cour d'école

L'école des Explorateurs possède une belle cour de récréation!
Plusieurs équipements récréatifs variés sont mis à la disposition des élèves.



Terrain de soccer

L'école des Explorateurs possède aussi un grand terrain de soccer synthétique qui permet aux élèves de vivre des activités sportives extérieures.



À bientôt ...